



MANUAL PENGGUNA : PENDAFTARAN PELATIH SLaPB

- 1. PERMOHONAN BERHENTI**
- 2. TANGGUH LATIHAN**

PENGENALAN :

Pelatih yang telah didaftarkan di sesebuah Pusat Bertauliah(PB) adalah berstatus aktif bermula daripada status pendaftaran pelatih berstatus *Approve Locked (AL)* di dalam sistem MySPIKE sehingga pelatih tamat latihan. Sekiranya ada pelatih dari PB yang berhenti atau menangguhkan latihan di dalam tempoh latihan, PB boleh mengemukakan permohonan secara atas talian dengan merujuk tatacara berikut:

i. PERMOHONAN BERHENTI

a. Carta Alir Proses Permohonan

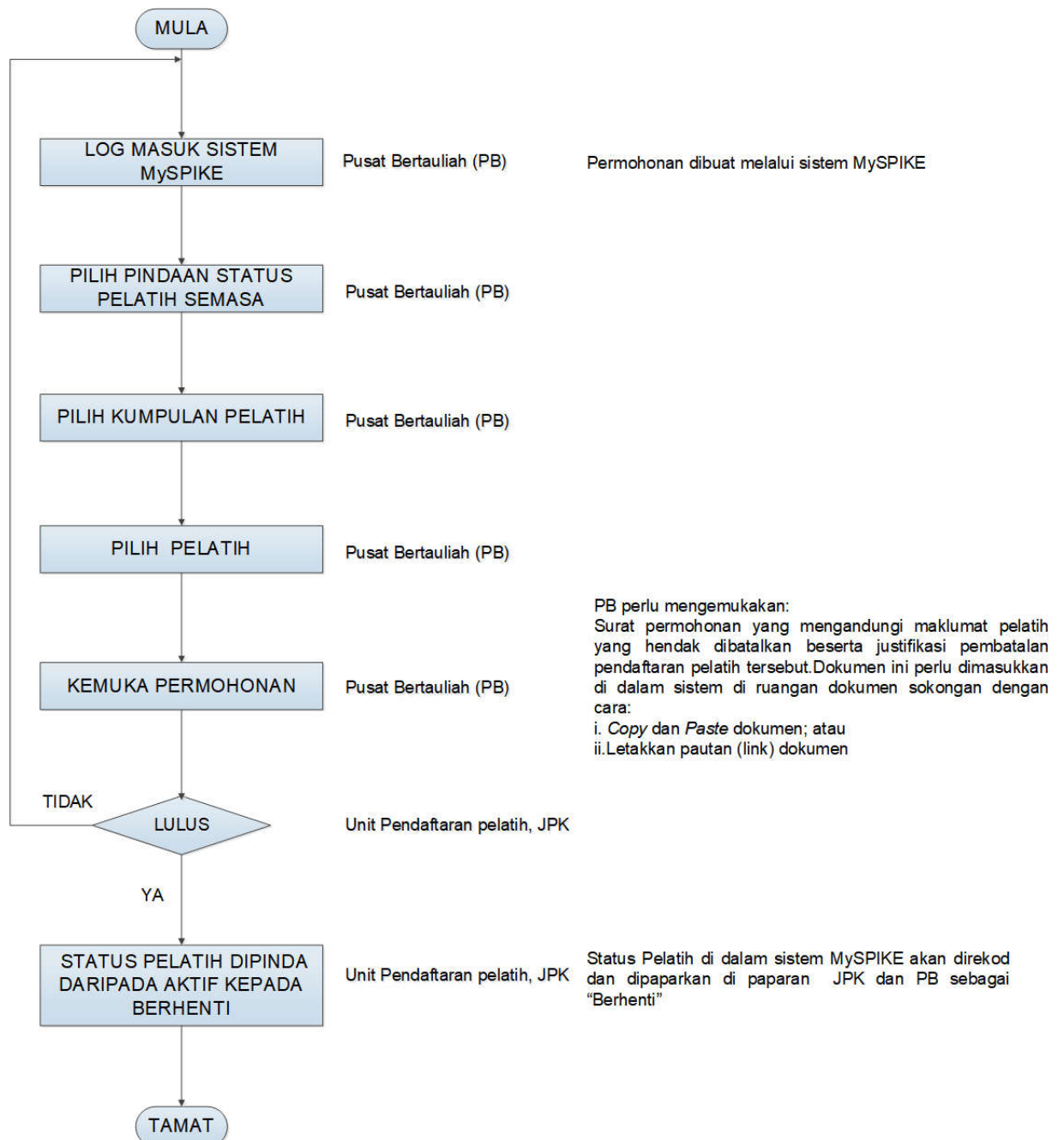

b. Tatacara permohonan di dalam sistem MySPIKE

1. Login masuk ke laman web www.myspike.my dengan menggunakan ID Pengurus Pusat Bertauliah (PPB) atau Penyelaras Pusat Bertauliah



2. Permohonan berhenti boleh dibuat oleh Penyelaras PB / PPB seperti berikut:

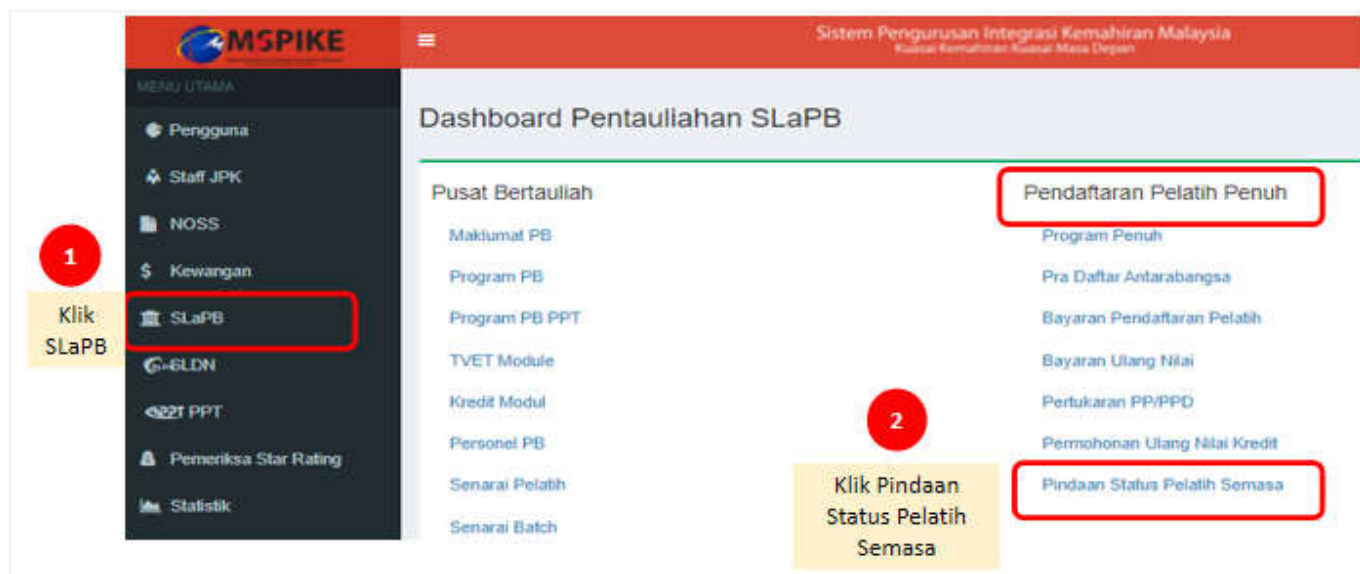

- Maklumat pendaftaran pelatih mengikut program akan dipaparkan.
- Penyelaras PB/PPB perlu memilih program yang berkaitan merujuk kepada maklumat pendaftaran pelatih sedia ada.

Sistem Pengurusan Integrasi Kemahiran Malaysia
Ruang Kemahiran Kuala Lumpur

Kemal MySPIKE Panduan

Pendaftaran Pelatih Mengikut Program

Senarai Program

Memaparkan 1-12 daripada 12 items.

Bil	Name Program [Kod Program]	Tarikh Tamat	Kategori Pentauliahan	Kategori Penilaian	Fungsi/Tindakan
1	OPERASI SERVIS MAKANAN & MINUMAN [HT-010-3-2012]	30-09-2022	Program Penuh - Mengikut Tahap	Bukan Kredit	Papar Batch Kredit Papar Batch Bukan Kredit Papar Batch Kredit Modul
2	Pemasangan & Penyelenggaraan Elektrik-Satu Fasa [EE-320-2.2012]	30-11-2023	Program Penuh - Mengikut Tahap	Kredit CUINOSS	Papar Batch Kredit Papar Batch Bukan Kredit Papar Batch Kredit Modul
3	Pemasangan & Penyelenggaraan Elektrik-Tiga Fasa [EE-320-3.2012]	15-12-2021	Program Penuh - Persijilan Tahap Tunggal	Bukan Kredit	Papar Batch Kredit Papar Batch Bukan Kredit

3 Pilih Program

4 Klik Papar Batch Kredit/Batch Bukan Kredit/Kredit Modul merujuk Kategori Penilaian

- Senarai Kumpulan pelatih akan dipaparkan seperti berikut.
- Permohonan hanya boleh dibuat bagi pendaftaran berstatus *Approved Lock (AL)*

Sistem Pengurusan Integrasi Kemahiran Malaysia
Ruang Kemahiran Kuala Lumpur

Kemal MySPIKE Panduan

Senarai Kumpulan

Daftar Kumpulan Baharu

Memaparkan 1-19 daripada 19 items.

Bil	No. Kumpulan	Nama Program	Mod Latihan	Tarikh Mula Latihan	Tarikh Tamat Latihan	Status Daftar	Tarikh Mohon	Tindakan	Daftar Pelatih
1	T00004-EE-320-4.2012-2021(STK1)FT	Pemasangan & Penyelenggaraan Elektrik Voltan Rendah [EE-320-4.2012]	Sepenuh Masa (FT)	01-07-2021	30-07-2024	Pending Payment	10-06-2021	Pinda	Senarai Pelatih
2	T00004-EE-320-4.2012-2020(STK3)FT	Pemasangan & Penyelenggaraan Elektrik Voltan Rendah [EE-320-4.2012]	Sepenuh Masa (FT)	01-03-2020	30-12-2022	Approved Lock	06-03-2020	P	Senarai Pelatih

5 Pilih Kumpulan pelatih

6 Klik Senarai Pelatih

7. Maklumat pelatih akan dipaparkan seperti berikut.

Sistem Pengurusan Integrasi Kemahimahiran Malaysia
Kuasai Kemahiran Kuasai Masa Depan

Kenali MySPIKE Panduan

Pelatih Home Dashboard SLaPB Senarai

Pendaftaran Pelatih Kumpulan : T00004-EE-320-4:2012-2020(STK3)FT

Nama Program : EE-320-4:2012 [Tauliah Semasa : 01-03-2019 - 28-02-8-02-2023]
Kapasiti Program : 15 / 100
Bil. Pelatih Kumpulan Ini : 2
Pegawai Penilai (PP) : Noor azima test
Pelatih Per PP : 13 / 25
Pegawai Pengesah Dalamam (PPD) : Noredayu

7
Klik Permohonan Pindaan Status

Memaparkan 1-2 daripada 2 items.

Bil	Nama Pelatih	No Pengenalan	Kategori Pelatih	Permohonan Pindaan Stati	Keputusan Permohonan	Status Semasa	Tarikh Mula Tangguh	Tarikh Tamat Tangguh	Pindaan Status Pelatih
1	Aza test ST1		Tempatan	Aktif		Aktif			Permohonan Pindaan Status
2	Aza test ST2		Tempatan	Aktif		Aktif			Permohonan Pindaan Status

6
Pilih pelatih

8. Maklumat permohonan akan dipaparkan seperti berikut :

Sistem Pengurusan Integrasi Kemahiran Malaysia
Kuasai Kemahiran Kuasai Masa Depan

Kenali MySPIKE Panduan

Permohonan Pindaan Status Pelatih

Home Dashboard SLaPB Senarai Pelatih Permohonan Pindaan Status Pelatih

Permohonan Pindaan Status Pelatih

No Kumpulan : T00004-EE-320-4:2012-2020(STK3)FT
Tarikh Mula Latihan : 2020-03-01
Tarikh Tamat Latihan : 2022-12-30

Setelah permohonan diluluskan, status semasa akan bertukar kepada Berhenti

Bil	Nama Pelatih	No. Kad Pengenalan	Jenis Pelatih	Status Semasa
1	339779Aza test ST1		Tempatan	Aktif

Permohonan Pindaan Status

Pilih Status Pelatih **8** Pilih Jenis Permohonan - Berhenti

Pilih Status Pelatih
Permohonan Berhenti
Permohonan Tangguh Latihan

Tarikh Tamat Tangguh

Justifikasi Permohonan **9** Pilih Justifikasi

Pilih Justifikasi Permohonan

Catatan **10** Masukkan catatan jika berkaitan

Dokumen Sokongan **11** Masukkan dokumen sokongan. Klik diantara dua kaedah ini

Masukkan surat sokongan di sini...

Insert Link

Text to display

To what URL should this link go?

Open in new window
 Use default protocol

Insert Link

Insert Image

Select from files

Choose Files No file chosen

Image URL

Insert Image

Hantar **12** Klik Hantar .

9. Permohonan selesai. Status permohonan akan dipaparkan di dalam sistem.

ii. PERMOHONAN PENANGGUHAN LATIHAN

a. Carta Alir Proses Permohonan

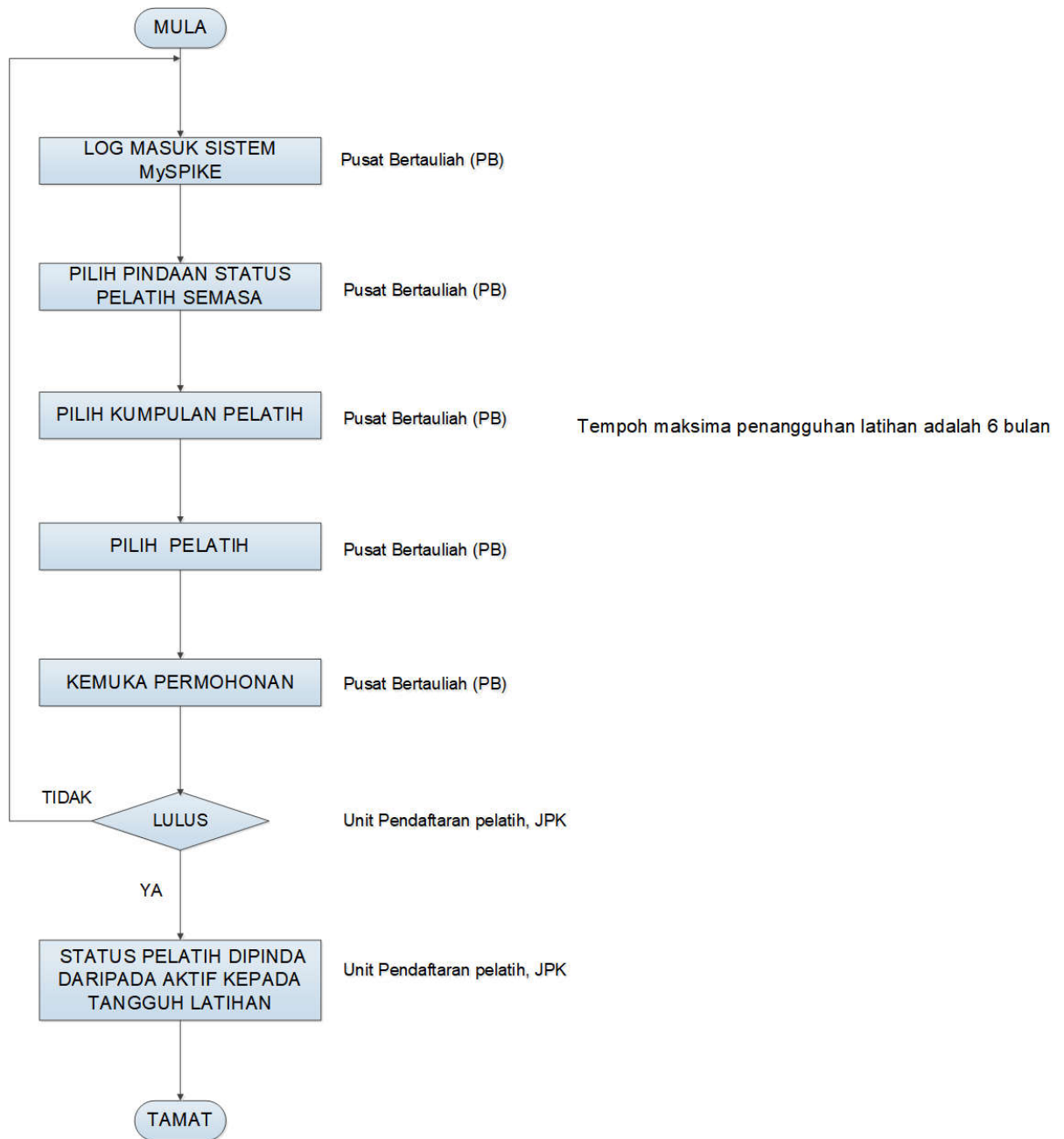

b. Tatacara permohonan di dalam sistem MySPIKE

1. Login masuk ke laman web www.myspike.my dengan menggunakan ID Pengurus Pusat Bertauliah (PPB) atau Penyelaras Pusat Bertauliah



2. Permohonan tangguh latihan boleh dibuat oleh Penyelaras PB / PPB seperti berikut:

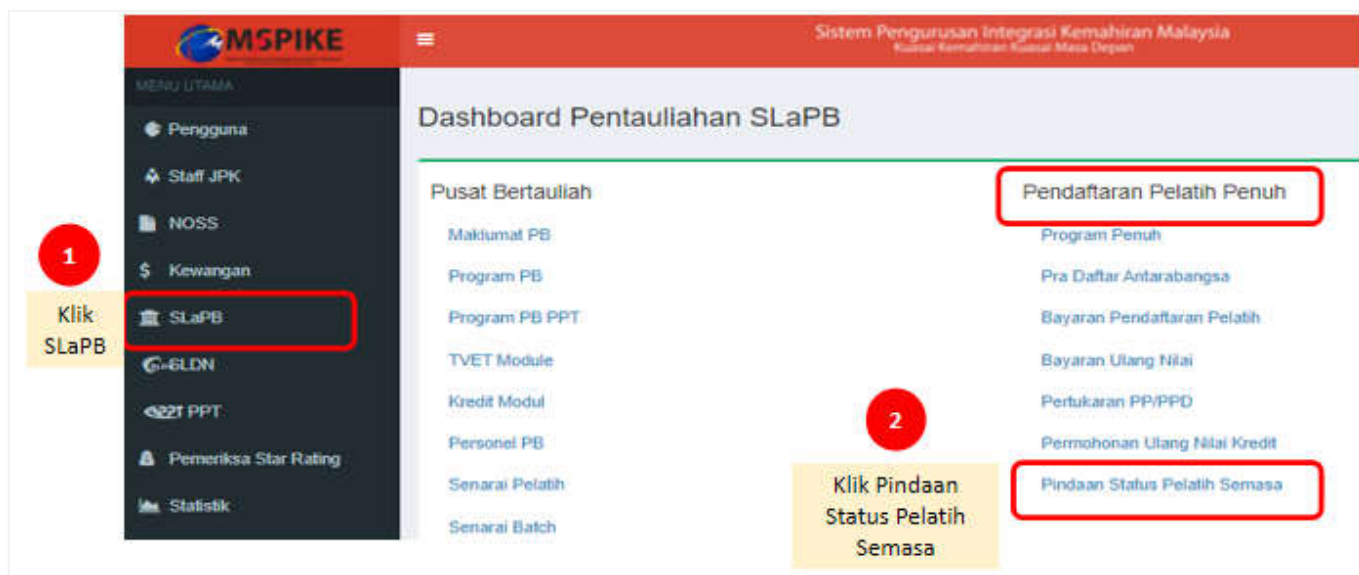

- Maklumat pendaftaran pelatih mengikut program akan dipaparkan.
- Penyelaras PB/PPB perlu memilih program yang berkaitan merujuk kepada maklumat pendaftaran pelatih sedia ada.

Sistem Pengurusan Integrasi Kemahiran Malaysia
Kualiti Kemahiran Kualiti Masa Depan

Kenal MySPIKE Panduan

Pendaftaran Pelatih Mengikut Program

Home - Senarai Program

Senarai Program

Memaparkan 1-12 daripada 12 items.

Bil	Nama Program [Kod Program]	Tarikh Tamat	Kategori Pentauliahan	Kategori Penilaian	Fungsi/Tindakan
1	OPERASI SERVIS MAKANAN & MINUMAN [HT-010-3-2012]	30-09-2022	SEMUA	SEMUA	Papar Batch Kredit Papar Batch Bukan Kredit Papar Batch Kredit Modul
2	Pemasangan & Penyelenggaraan Elektrik-Salu Fasa [EE-320-2-2012]	30-11-2023	SEMUA	SEMUA	Papar Batch Kredit Papar Batch Bukan Kredit Papar Batch Kredit Modul
3	Pemasangan & Penyelenggaraan Elektrik-Tiga Fasa [EE-320-3-2012]	15-12-2021	SEMUA	SEMUA	Papar Batch Kredit Papar Batch Bukan Kredit

3 Pilih Program

4 Klik Papar Batch Kredit/Batch Bukan Kredit/Kredit Modul merujuk Kategori Penilaian

- Senarai Kumpulan pelatih akan dipaparkan seperti berikut.
- Permohonan hanya boleh dibuat bagi pendaftaran berstatus *Approved Lock (AL)*.

Sistem Pengurusan Integrasi Kemahiran Malaysia
Kualiti Kemahiran Kualiti Masa Depan

Kenal MySPIKE Panduan

Senarai Kumpulan

Home - Senarai Kumpul

Daftar Kumpulan Baharu

Memaparkan 1-19 daripada 19 items.

Bil	No. Kumpulan	Nama Program	Mod Latihan	Tarikh Mula Latihan	Tarikh Tamat Latihan	Status Daftar	Tarikh Mohon	Tindakan	Daftar Pelatih
1	T00004-EE-320-4-2012-2021(STK1)FT	Pemasangan & Penyelenggaraan Elektrik Voltan Rendah [EE-320-4-2012]	Sepenuh Masa (FT)	01-07-2021	30-07-2024	Pending Payment	10-06-2021	Pinda	Senarai Pelatih
2	T00004-EE-320-4-2012-2020(STK3)FT	Pemasangan & Penyelenggaraan Elektrik Voltan Rendah [EE-320-4-2012]	Sepenuh Masa (FT)	01-03-2020	30-12-2022	Approved Lock	06-03-2020	Pinda	Senarai Pelatih

5 Pilih Kumpulan pelatih

6 Klik Senarai Pelatih

7. Maklumat pelatih akan dipaparkan seperti berikut.

Sistem Pengurusan Integrasi Kemahiran Malaysia
Kuala Kemahiran Kurse Masa Depan

Kenali MySPIKE Panduan

Home > Dashboard SLaPB > Senarai

Pelatih

Pendaftaran Pelatih Kumpulan : T00004-EE-320-4:2012-2020(STK3)FT

Nama Program : EE-320-4:2012 [Tauliah Semasa : 01-03-2019 - 28-02-8-02-2023]
Kapasiti Program : 15 / 100
Bil. Pelatih Kumpulan Ini : 2
Pegawai Penilai (PP) : Noor azima test
Pelatih Per PP : 13 / 25
Pegawai Pengesah Dalam (PPD) : Noredayu

7
Klik Permohonan Pindaan Status

Memaparkan 1-2 daripada 2 items.

Bil	Nama Pelatih	No Pengenalan	Kategori Pelatih	Permohonan Pindaan Stati	Keputusan Permohonan	Status Semasa	Tarikh Mula Tangguh	Tarikh Tamat Tangguh	Pindaan Status Pelatih
1	Aza test ST1		Tempatan	Aktif		Aktif			Permohonan Pindaan Status
2	Aza test ST2		Tempatan	Aktif		Aktif			Permohonan Pindaan Status

6
Pilih pelatih

8. Maklumat permohonan akan dipaparkan seperti berikut :

Sistem Pengurusan Integrasi Kemahiran Malaysia
Kuasai Kemahiran Kuasai Masa Depan

Kenali MySPIKE Panduan

Permohonan Pindaan Status Pelatih

Home Dashboard SLaPB Senarai Pelatih Permohonan Pindaan Status Pelatih

Permohonan Pindaan Status Pelatih

No Kumpulan : T00004-EE-320-4:2012-2020(STK3)FT
Tarikh Mula Latihan : 2020-03-01
Tarikh Tamat Latihan : 2022-12-30

Setelah permohonan diluluskan, status semasa akan bertukar kepada Tangguh Latihan

Bil	Nama Pelatih	No. Kad Pengenalan	Jenis Pelatih	Status Semasa
1	339779Aza test ST1		Tempatan	Aktif

Permohonan Pindaan Status

Pilih Status Pelatih

Pilih Status Pelatih

Permohonan Berhenti

Permohonan Tangguh Latihan

8 Pilih Jenis Permohonan - Tangguh Latihan

Tarikh Tamat Tangguh

9 Masukkan tarikh mula dan tamat penangguhan. Tempoh maksima penangguhan adalah 6 bulan.

Justifikasi Permohonan

Pilih Justifikasi Permohonan

10 Pilih Justifikasi

Catatan

11 Masukkan catatan jika berkaitan

Dokumen Sokongan

12 Masukkan dokumen sokongan. Klik diantara dua kaedah ini

Masukkan surat sokongan di sini...

Insert Link

Text to display

To what URL should this link go?

Open in new window

Use default protocol

Insert Link

Insert Image

Select from files

Choose Files No file chosen

Image URL

Insert Image

Hantar

13 Klik Hantar .

9. Permohonan selesai. Status permohonan akan dipaparkan di dalam sistem.